

Tumač



ZATVARANJE ŽCP U KM 216+969.43;  
OBNOVA ŽELJEZNIČKE PRUGE R202  
(DIONICA LUBBREG - KOPRIVNICA)



**PROMET  
PROJEKT**

Promet Projekt d.o.o. | Bernarda Bernardija 1 | 10 000 Zagreb

TEL / FAX +385 1 364 04 67 | MOB 091 583 14 45 | E-MAIL prometprojekt@net.hr

naručitelj:  
**SWIETELSKY d.o.o.**  
Nova cesta 192  
10 000 Zagreb

građevina:  
**PRIVREMENA REGULACIJA PROMETA -  
ZATVARANJE ŽCP U KM 216+969.43;  
OBNOVA ŽELJEZNIČKE PRUGE R202  
(DIONICA LUBBREG - KOPRIVNICA)**

sadržaj nacрта:

**PREGLEDNA KARTA**

projektant, ovlaštenu inženjer cestovnog prometa:  
**Darko Grabovac, dipl.ing.prom.**



direktor:  
**Darko Grabovac, dipl.ing.prom.**

vrsta elaborata:  
**prometni elaborat**

datum izrade:  
**travanj, 2026.**

broj T.D.:  
**T.D. 14/26**



mjerilo:  
**1 : 25 000**

br. nacрта:  
**01**

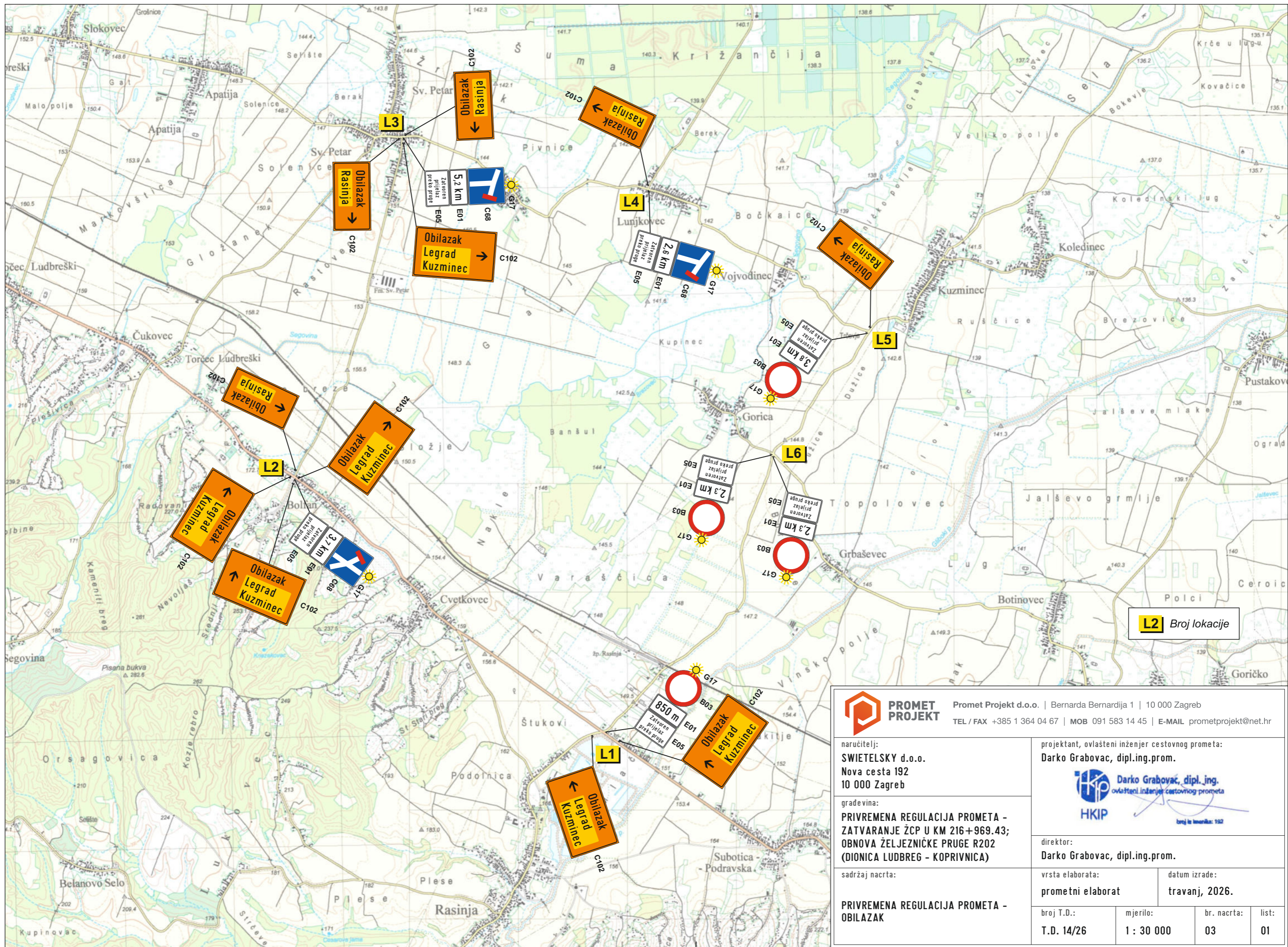
list:  
**01**



**L2** Broj lokacije

 <b>PROMET PROJEKT</b> Promet Projekt d.o.o.   Bernarda Bernardija 1   10 000 Zagreb TEL / FAX +385 1 364 04 67   MOB 091 583 14 45   E-MAIL prometprojekt@net.hr			
naručitelj: <b>SWIETELSKY d.o.o.</b> Nova cesta 192 10 000 Zagreb		projektant, ovlaštenu inženjer cestovnog prometa: <b>Darko Grabovac, dipl.ing.prom.</b>  Darko Grabovac, dipl.ing. ovlaštenu inženjer cestovnog prometa broj iz izvođenja: 192	
građevina: <b>PRIVREMENA REGULACIJA PROMETA - ZATVARANJE ŽCP U KM 216+969.43; OBNOVA ŽELJEZNIČKE PRUGE R202 (DIONICA LUBREG - KOPRIVNICA)</b>		direktor: <b>Darko Grabovac, dipl.ing.prom.</b>	
sadržaj nacrtu: <b>PRIVREMENA REGULACIJA PROMETA - OBILAZAK</b>		vrsta elaborata: <b>prometni elaborat</b>	datum izrade: <b>travanj, 2026.</b>
broj T.D.: <b>T.D. 14/26</b>	mjerilo: <b>1 : 30 000</b>	br. nacrtu: <b>03</b>	list: <b>01</b>